

DELIBERA N. 139 DEL COMMISSARIO STRAORDINARIO
IN QUALITA' DI COMITATO DI GESTIONE DEI FONDI SPECIALI

O45

DEL GIORNO 6 OTTOBRE 2016.



Oggetto: ammissione al Fondo di Garanzia ex lege 289/2002 del finanziamento da concedere da parte dell'Istituto per il Credito Sportivo in favore di COOPERATIVA SPORT SERVICE FAMILY S.S.D. A R.L. – Genova (GE).

- Vista la relazione predisposta dalla U.O. Istruttoria Incentivi contenente la richiesta di ammissione al Fondo di Garanzia ex lege 289/2002, articolo 90, comma 12 e s.m.i., per l'importo di € 158.000,00 del finanziamento da concedere da parte dell'Istituto per il Credito Sportivo in favore di "COOPERATIVA SPORT SERVICE FAMILY S.S.D. A R.L." – Genova (GE);
- in linea con il vigente Sistema delle Deleghe, considerato che l'importo da ammettere in garanzia pari a € 158.000,00 è superiore a € 100.000,00;
- visto il parere favorevole del Comitato Fondo di Garanzia espresso in data 4 agosto 2016 (allegato 1);
- ai sensi del Regolamento sulle Modalità di Gestione del Fondo di Garanzia.

Tutto ciò visto e considerato, il **Commissario Straordinario**, in data **6 ottobre 2016**, delibera l'ammissione al Fondo di Garanzia ex lege 289/2002, articolo 90, comma 12 e s.m.i., per l'importo di € 158.000,00 del finanziamento da concedere da parte dell'Istituto per il Credito Sportivo in favore di "COOPERATIVA SPORT SERVICE FAMILY S.S.D. A R.L." – Genova (GE), nei termini di seguito indicati:

Ente richiedente:	ISTITUTO PER IL CREDITO SPORTIVO.
Soggetto beneficiario:	COOPERATIVA SPORT SERVICE FAMILY S.S.D. A R.L.
Definizione del beneficiario:	impresa ai sensi del <i>considerando (4)</i> e dell'art. 1 comma 1 del Regolamento UE n. 1407/2013.

Importo e finalità dell'operazione:	
Durata mutuo:	15 anni (180 mesi), con rata semestrale.
Data delibera mutuo:	da deliberare.
Importo garanzia Fondo richiesto:	€ 158.000,00.
Percentuale di copertura:	53%.
ESL della garanzia del Fondo (*):	€ 21.086,68. <i>(*) Ai sensi del regolamento UE n. 1407/2013, la garanzia accordata rientra nella categoria "aiuti alle imprese" entro un massimale di € 200.000,00 nel corso del triennio costituito dall'anno di richiesta dell'aiuto e dalle due precedenti annualità.</i>
Altre garanzie offerte:	
Provvedimento autorizzativo lavori:	C.I.L.A. (Comunicazione di Inizio Lavori Asseverata) presentata al Comune di Genova e protocollata in data 23 agosto 2016 al n. SU 365 16.

Dichiarazione aiuti di stato ottenuti dal beneficiario finale:	nessuna.
--	----------

O 47

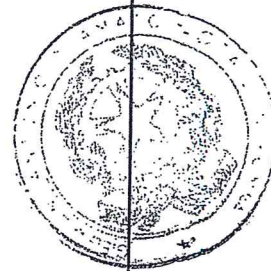

IL COMMISSARIO STRORDINARIO

Dott. Paolo D'Alessio

A handwritten signature in black ink, appearing to read 'Paolo D'Alessio'.